

macro

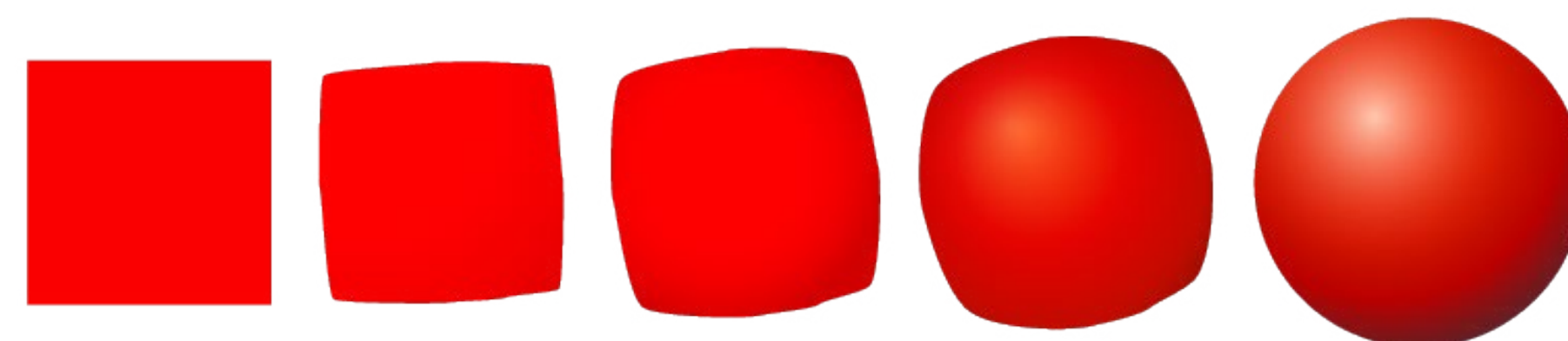

C O M U N I C A Ç Ã O

Manoel Araujo

manoel@macro.ppg.br

☎ 11 98162 9220

Macro é nome de meu estúdio de publicidade e design.

Tenho sempre como foco soluções práticas e acessíveis para atender o cliente de forma eficiente

Sou Designer Gráfico, Editorial e recentemente Multimídia, mas sempre entusiasta em fazer as coisas acontecerem.

Há 20 anos trabalho com editorial, publicidade, comunicação corporativa e apresentações, e mais da metade desse período de forma remota, com disciplina e comprometimento. Assim desenvolvi habilidades em marketing, planejamento e gestão de mídias sociais.

Turismo, lifestyle, PcD e Varejo são algumas das áreas que mais participei em minha carreira.

Tenho trabalhado para:

- Natura, Bauducco, Danone, Latam, Claro, Nextel e Instituto Arapyaú, com Relatórios Anuais, Guias de Incentivos de Vendas, apresentações digitais em Powerpoint, Prezi e PDF navegável, além de material institucional para trade e endomarketing;
- Digital, comunicação visual e eventos para Business Factory, Oz Design, Fábrica, V3A, Welcome MKT, RV Mais, DeBrito, Modernsign e DMV. Deixo claro que muitos dos trabalhos apresentados aqui foram produzidos de forma de prestação de serviço a algumas destas agências;
- Planejamento e mídia social para Revista D+, Instituto Lado a Lado, Instituto Arapyaú e SBU-SP;
- Revistas para Universo da Inclusão, Revista D+, Black Card Lifestyle, Billionaire Business, Publish, Capital Aberto e Adventure Camp;
- Anuários, Perfis Institucionais, revistas e diversas peças de eventos para Soc. Bras. de Urologia, Ass. Bras. Transplante de Órgãos e Ass. de Investidores no Mercado de Capitais;
- Livros, revistas e mangás para editoras Conrad e Ibep;
- Hauskraft, AD Shopping, Arcor, Panashop e BestMix, com materiais de PDV, embalagens, anúncios, catálogos e tablóides;
- Astra Investimentos e Energys Energia (Apresentações e identidade visual)

Confira um pouco mais de meu trabalho em meu [Behance](#) e meu [Vimeo](#).

Atender a necessidade é o propósito

Descomplicar é a regra

Convergir é a meta

Do que você precisa?

Institucional

Relatórios Natura e Instituto Natura

Diagramação, edição de arte, arte-final e programação de navegação em PDF e Prezi.

Diversas apresentações em PPT e em Prezi para os vice-presidentes da empresa.



Acesse os Relatórios em PDF navegáveis

Institucional

Programação Menos 30Fest, para TV Globo

Projeto gráfico, diagramação e arte-final.

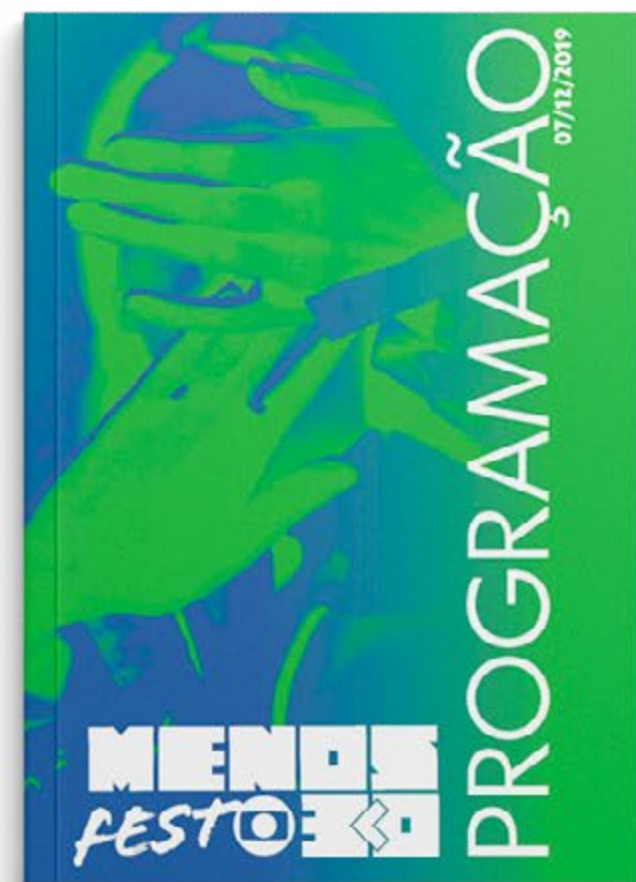

Institucional

Programa para Distribuidores da Danone

Projeto gráfico, diagramação e arte-final.



Institucional

Programa para Distribuidores da Danone

Projeto gráfico, diagramação e arte-final.

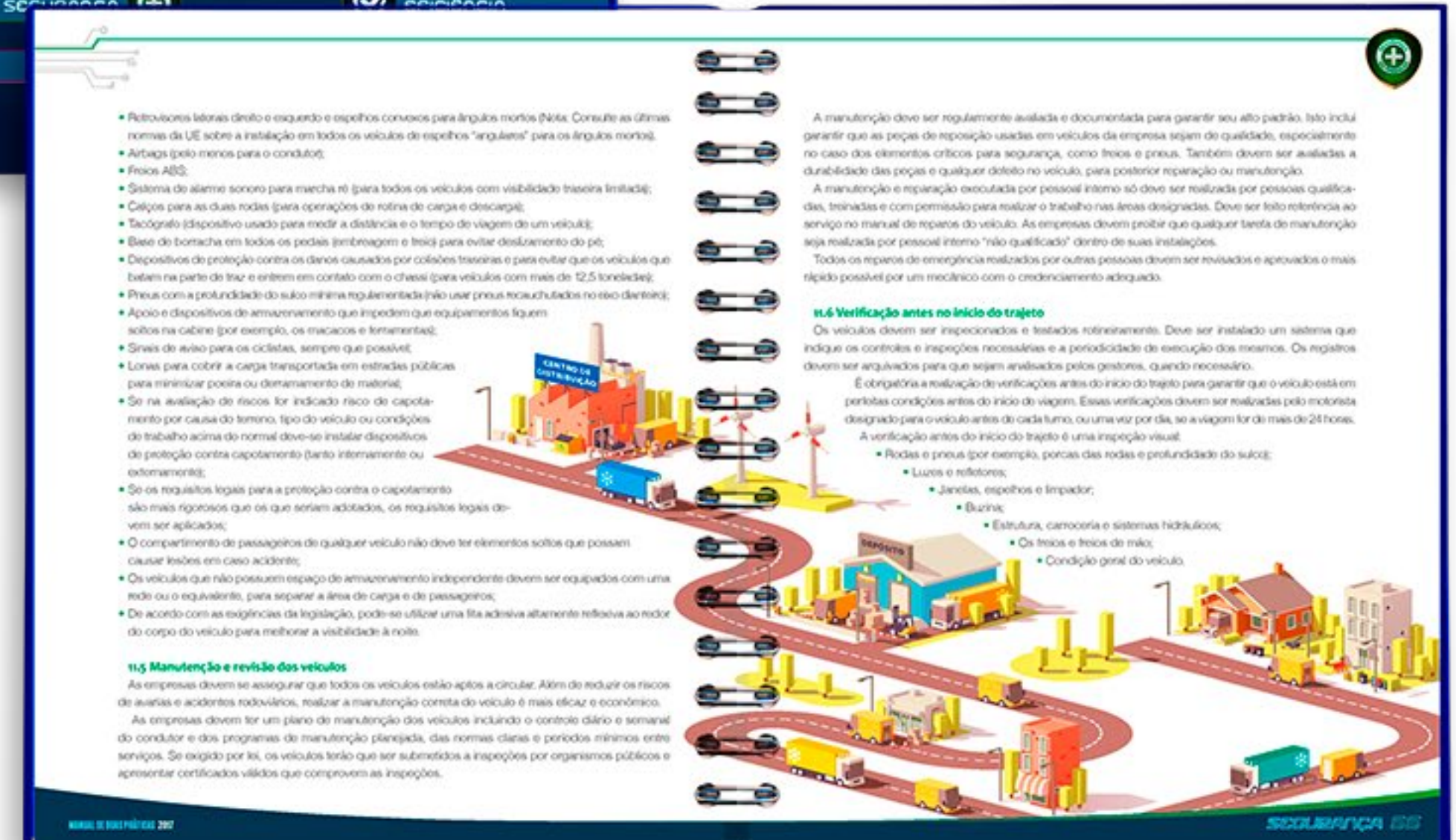

Institucional

Relatório de Responsabilidade Social, Livro e calendário para Nextel

Ilustrações, diagramação, arte-final e edição em Flash*.



* Com o fim do Adobe Flash e pela praticidade de você não ter que instalar o Prezi, capturei as apresentações que usam essas tecnologias no formato de vídeos curtos que podem ser acessados em seu navegador.

Institucional

Apresentação para Odebrecht

Ilustrações, edição de arte e edição em Flash.



Institucional

Apresentações para Instituto Arapyau

Diagramação de PPT e animação em Prezi.

reunião
CONSELHO DE GOVERNANÇA
26 de fevereiro de 2013



aprovações
formais

- Alteração do artigo 27 do Estatuto do IA
- Eleição de novos membros para compor CG
- Eleição de mais um membro para compor Conselho Fiscal
- Parcer do Conselho Fiscal 4 trimestre 2012

programa
BAHIA

Projetos 2013:

- Educação básica:
 - Projeto executivo e início da construção do Campus Integrado
 - Reavaliação e aprovação do Plano Municipal de Educação
 - Panorã Técnica: Prefeitura municipal de Urucica
- Educação Arapyau: R\$ 1,6 MM
- Alcançagem: R\$ 9 MM
- Educação técnica e profissionalizante:
 - Estruturação técnica e conceitual e início da Escola de Materiais
 - Panorã Técnica: Floresta Viva
- Ensino superior:
 - Lançamento da plataforma e fundo de apoio a projetos do ESCAS
 - Panorã UESC para negócios sustentáveis (pesquisas sócio e economia florestal)



missão

Oferecer apoio ao fazer, pensar e articular a transição para uma sociedade justa, inclusiva e sustentável.

essência

Reflexão estratégica permanente e aprendizado

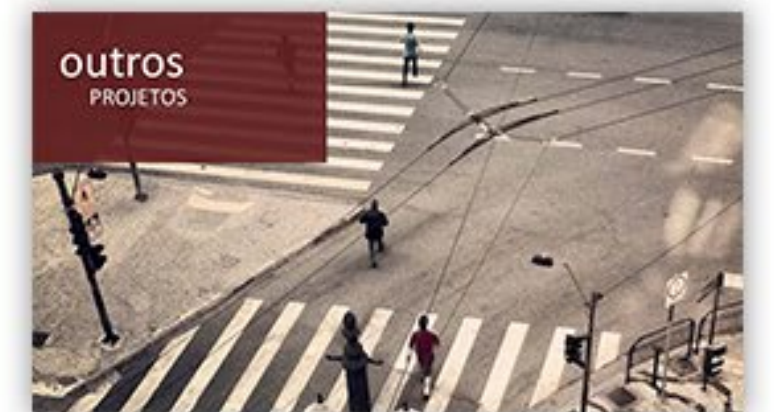

outros
PROJETOS

atualização 2012

Nome	Parceiro	Valor	Período	Atualizado
Pública	UFRJ	1,5 MM	2010-2012	1,5 MM
	UFPA	400 mil	2010-2012	400 mil
	UFPA	300 mil	2010-2012	300 mil
Educação	Fundação Educador Nacional	200 mil	2010-2012	200 mil
	UFPA	100 mil	2010-2012	100 mil
Serviço Público	UFPA	200 mil	2010-2012	200 mil
	UFPA	200 mil	2010-2012	200 mil
Outros	UFPA	200 mil	2010-2012	200 mil
	UFPA	200 mil	2010-2012	200 mil
Múltiplos Parceiros	UFPA	1,5 MM	2010-2012	1,5 MM
	UFPA	1,5 MM	2010-2012	1,5 MM
Total	UFPA	6,5 MM	2010-2012	6,5 MM
	UFPA	11,2 MM	2010-2012	11,2 MM

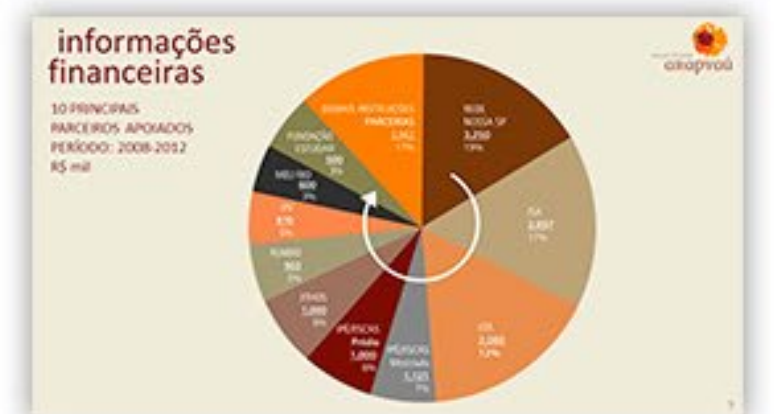

Institucional

Materiais do XXXVIII Congresso Brasileiro de Urologia para Sociedade Brasileira de Urologia

Projeto gráfico, edição de arte, diagramação, comunicação exterior, sinalização, tóten eletrônicos, outdoor, layout de app etc.



Institucional

Apresentações para Glenmark Farmacêutica

Diagramação de PPT.



Comunicação Visual

SBU, Pueri Domus e Hospital Albert Einstein

Cenografia do XXXVIII Congresso Brasileiro de Urologia, tótems de led, comunicação em aeroportos, relógios e demais comunicação visual.

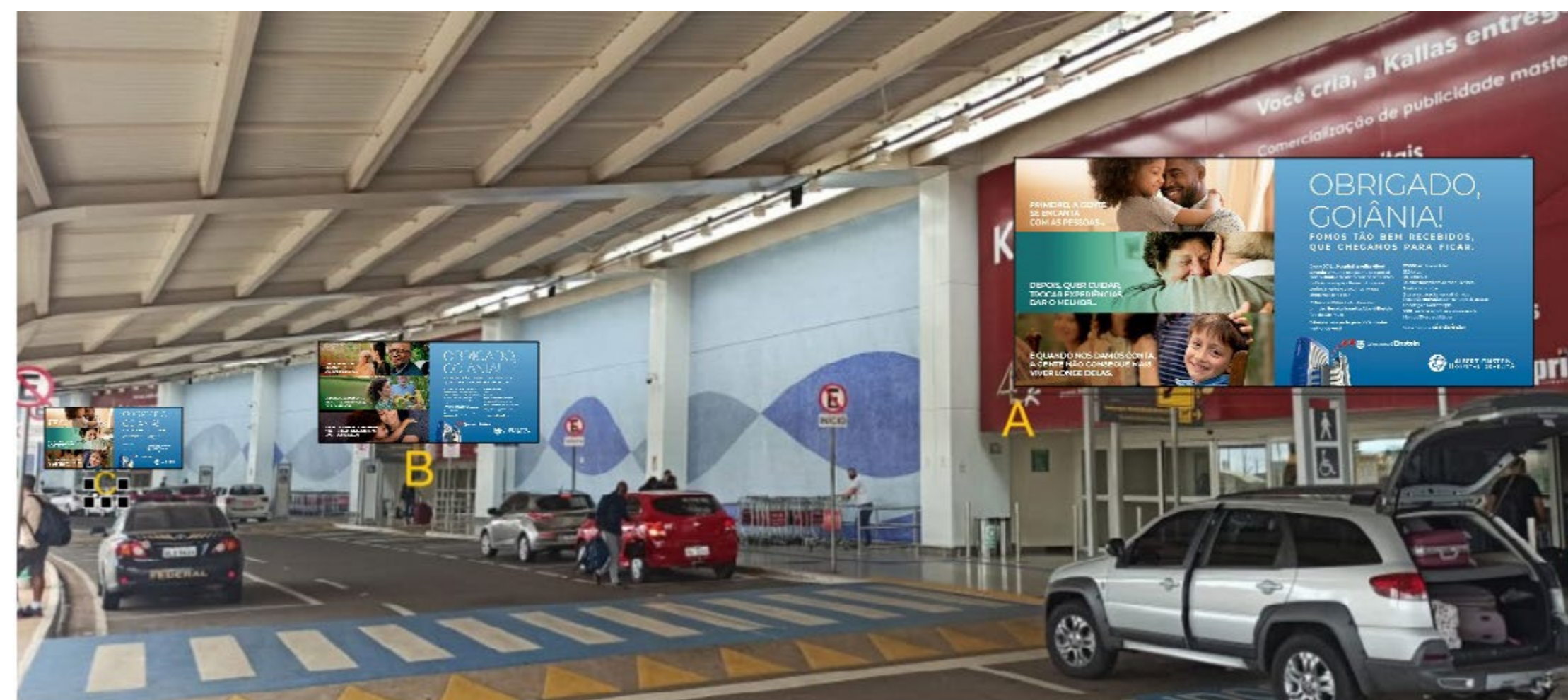

Editorial

Mais Editora

Revista D+: projeto gráfico, edição de arte, ilustrações, diagramação, arte-final, redes sociais, fotografia, layout de site e promoção.



Editorial

Mais Editora

Revista D+: projeto gráfico, edição de arte, ilustrações, diagramação, arte-final, redes sociais, fotografia, layout de site e promoção.



Confira o uma edição da Revista e o Mídia Kit

Editorial

Vetor Comunicação

Revista Universo da Inclusão: projeto gráfico, edição de arte, ilustrações, diagramação e arte-final.



Editorial

BlackCard Lifestyle

Revista: projeto gráfico, edição de arte, diagramação, arte-final, redes sociais, layout de site e mídia para elevadores e veículos.



Editorial

Editora Conrad

Edição de arte, letreiramento, diagramação, arte-final e materias publicitários.

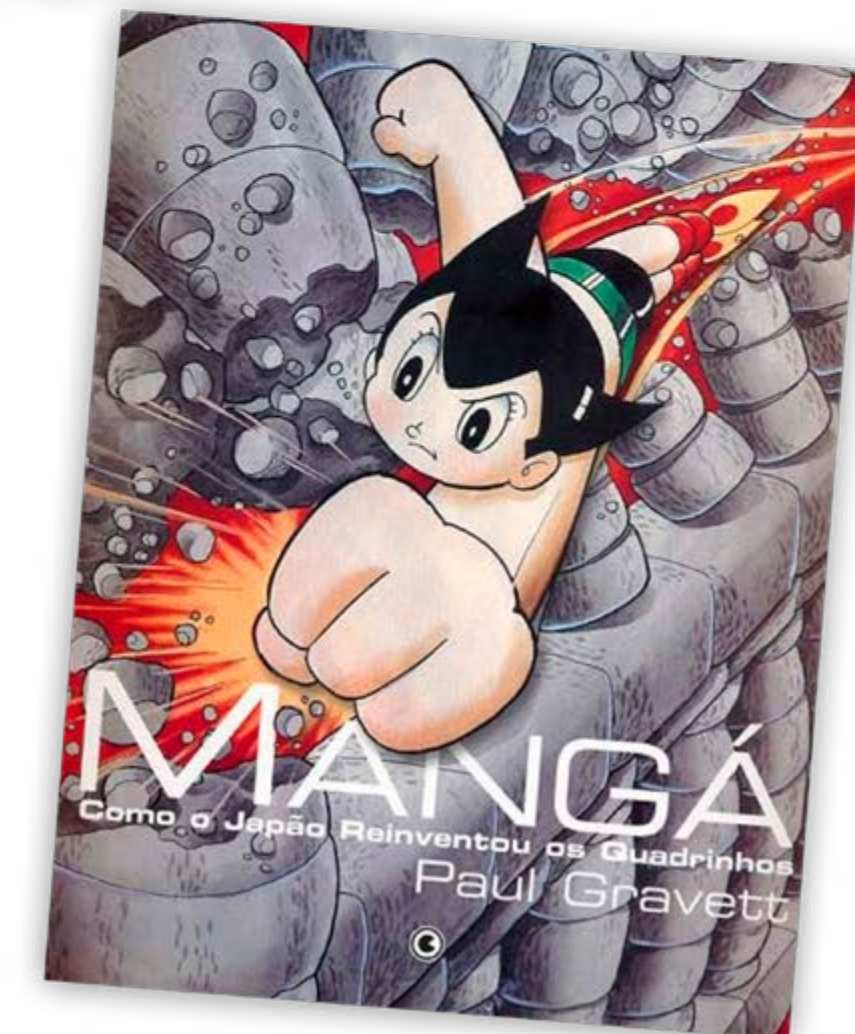
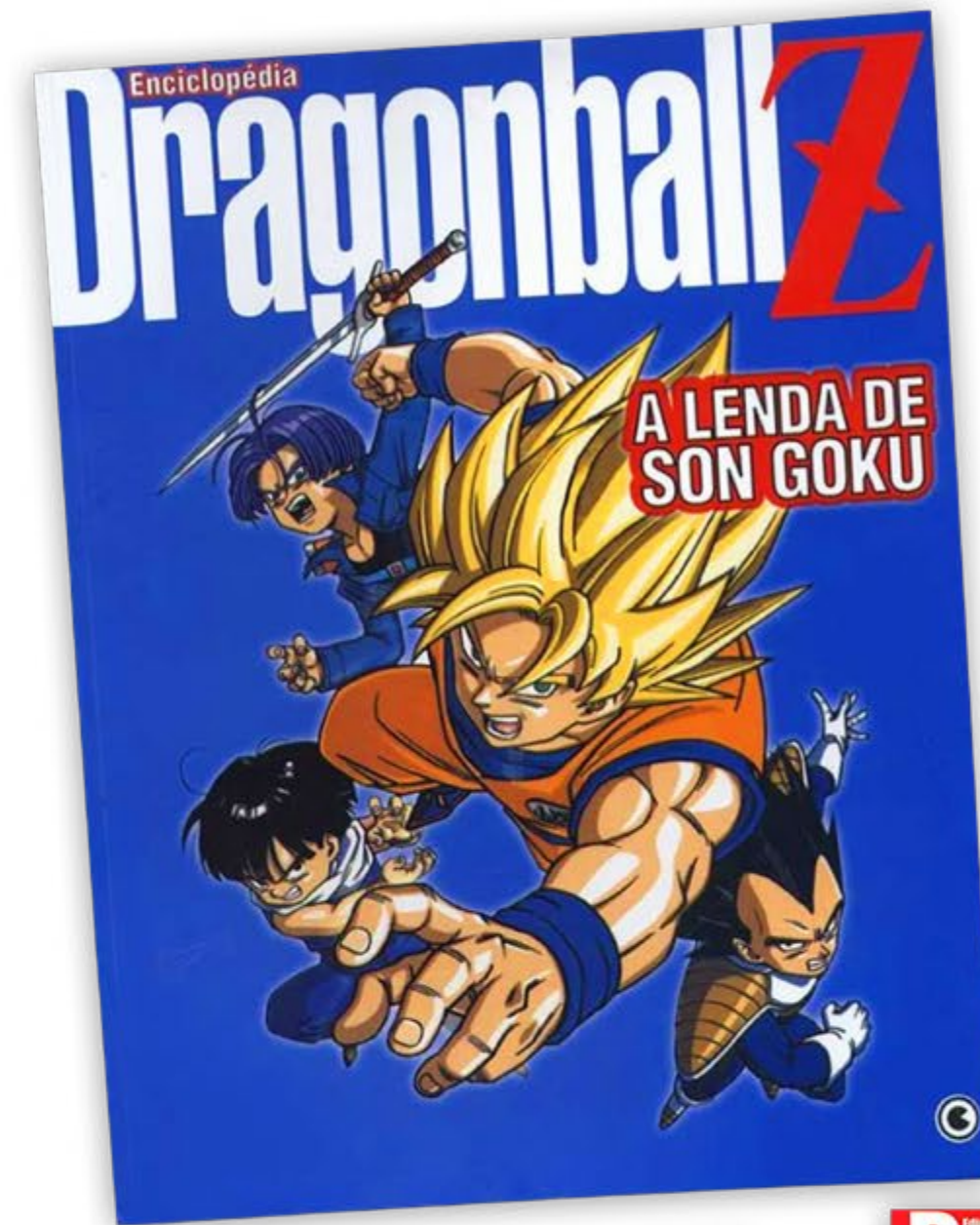

Editorial

Editora Conrad

Edição de arte, letreiramento, diagramação, arte-final e materias publicitários.

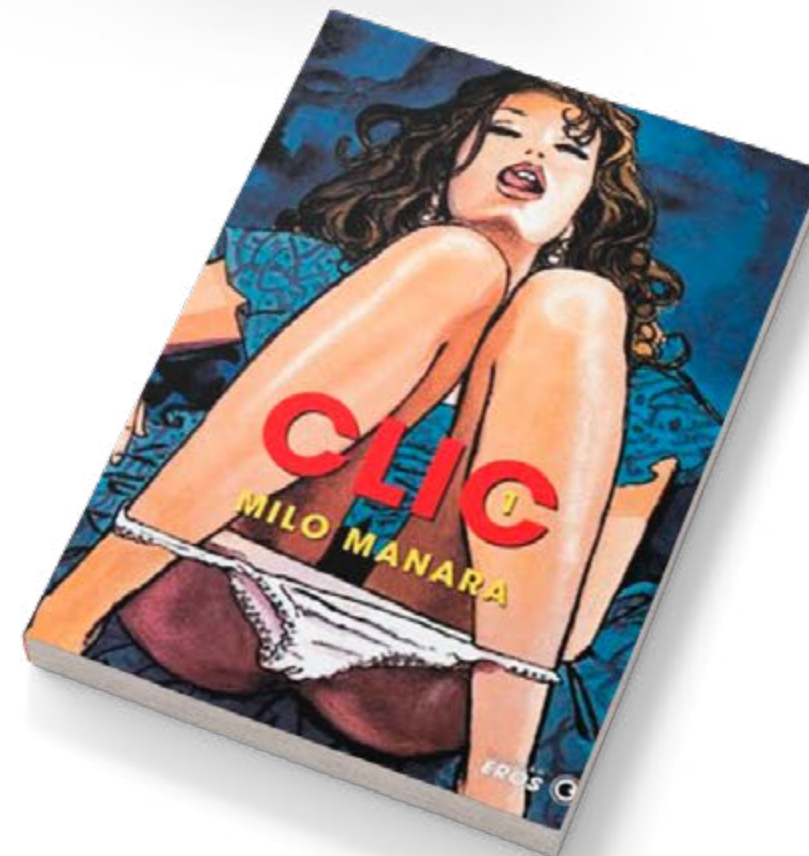
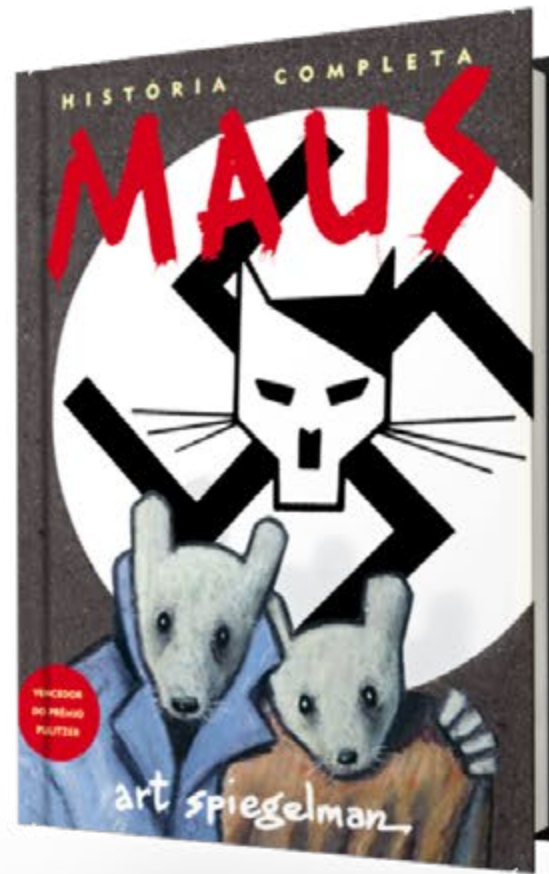

Embalagem

Packing

Arte-final (Haüskraft, Natura e Nextel) embalagens e desenvolvimento de produto (Natura e Nextel).



Redes Sociais

Criação de arte para redes sociais, gerenciamento de redes e marketing digital.

Criação de Reels com vídeos e motion graphics.



Redes Sociais

Criação de arte para redes sociais, gerenciamento de redes e marketing digital.

Criação de Reels com vídeos e motion graphics.

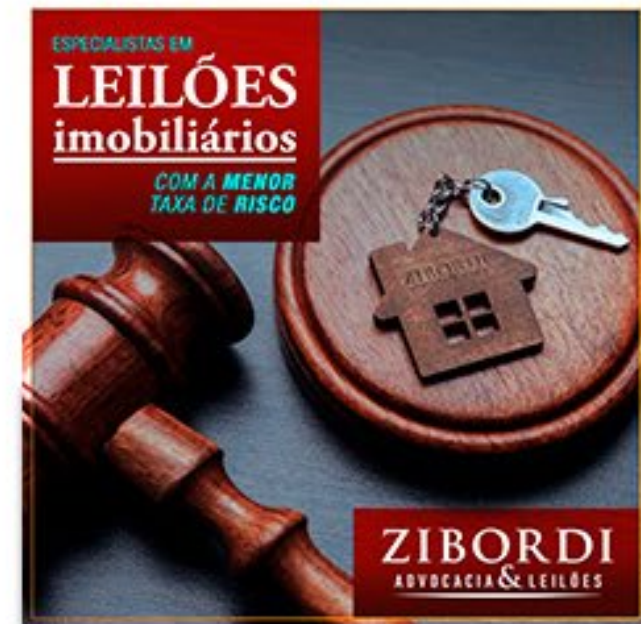

Digital

Criação de vídeos para reels, stories, apresentações e de animações.



Assista ao vídeo acima clicando e habilitando sua execução no **Acrobat** para ser aberto em janela flutuante. Você também pode conferir **todos** os vídeos por este [link](#) do Google Drive.



Barber Club Mooca

BestBuy Hotel



Agência Business Factory

Cartões em vídeo

Digital

Criação de vídeos para reels, stories, apresentações e de animações.



Assista ao vídeo acima clicando e habilitando sua execução no **Acrobat** para ser aberto em janela flutuante. Você também pode conferir **todos** os vídeos por este [link](#) do Google Drive.

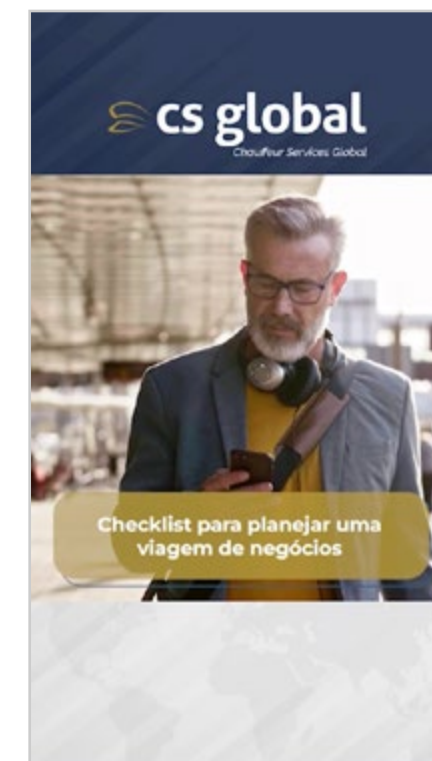
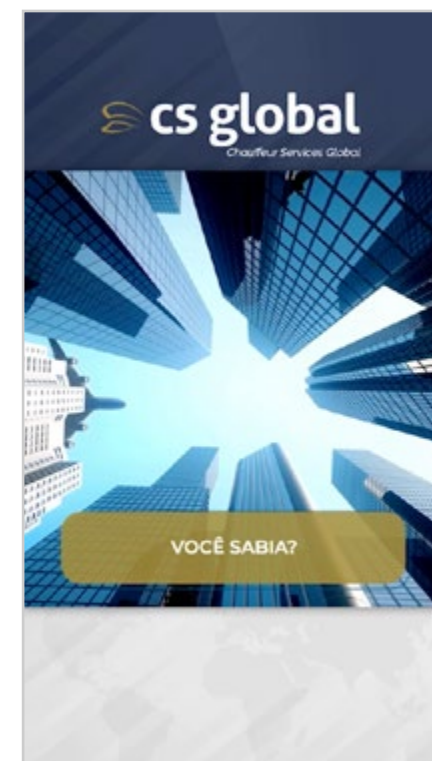

CS Global Transportes Corporativos

In Búzios Turismo



SkyGlass Canela

Digital

Soluções de interatividade com cartões e material de divulgação.



Baixe meu Cartão Digital e faça sempre uma boa viagem



COMO FUNCIONA?

1. APONTE A CÂMERA DE SEU CELULAR COM A OPÇÃO QR CODE ATIVADA E ABRA LINK
2. CLIQUE NO MENU.
3. FAÇA O DOWNLOAD
4. CLIQUE EM ADICIONAR CONTATO PARA BAIXAR O ARQUIVO DE CONTATO E SALVAR NO CELULAR



macro.pgg.br



O cartão digital contém botões de interatividade para acessar links, enviar mensagens, baixar informações de contato e, claro, fazer uma ligação. Ele pode ser compartilhado, baixado por um link e também por QR Code. Baixe o meu cartão clicando na imagem acima.



Baixe [aqui](#) um folheto interativo



Atividade	Local
Prática de Futebol	18:30 às 20:30
Teoria de Futebol	19:30 às 21:30
Prática de Futebol	18:30 às 20:30
Teoria de Futebol	19:30 às 21:30
Prática de Futebol	18:30 às 20:30
Teoria de Futebol	19:30 às 21:30

INSCRIÇÃO
R\$ 100,00
R\$ 50,00 (desconto para alunos em situação de vulnerabilidade social)

CONTATO
Dr. R.C. de O.C. - Assessoria
Dado de nascimento e endereço
e envio antes da assinatura

FACEBOOK
INSTAGRAM
WHATSAPP

Identidade Visual

Logotipos e papelaria para diversos segmentos e tamanhos de empresas.



Identidade Visual

Logotipos e papelaria para diversos segmentos e tamanhos de empresas.



mais editora



ZIBORDI
ADVOCACIA & LEILÕES



Identidade Visual

Logotipos e papeleria para diversos segmentos e tamanhos de empresas.

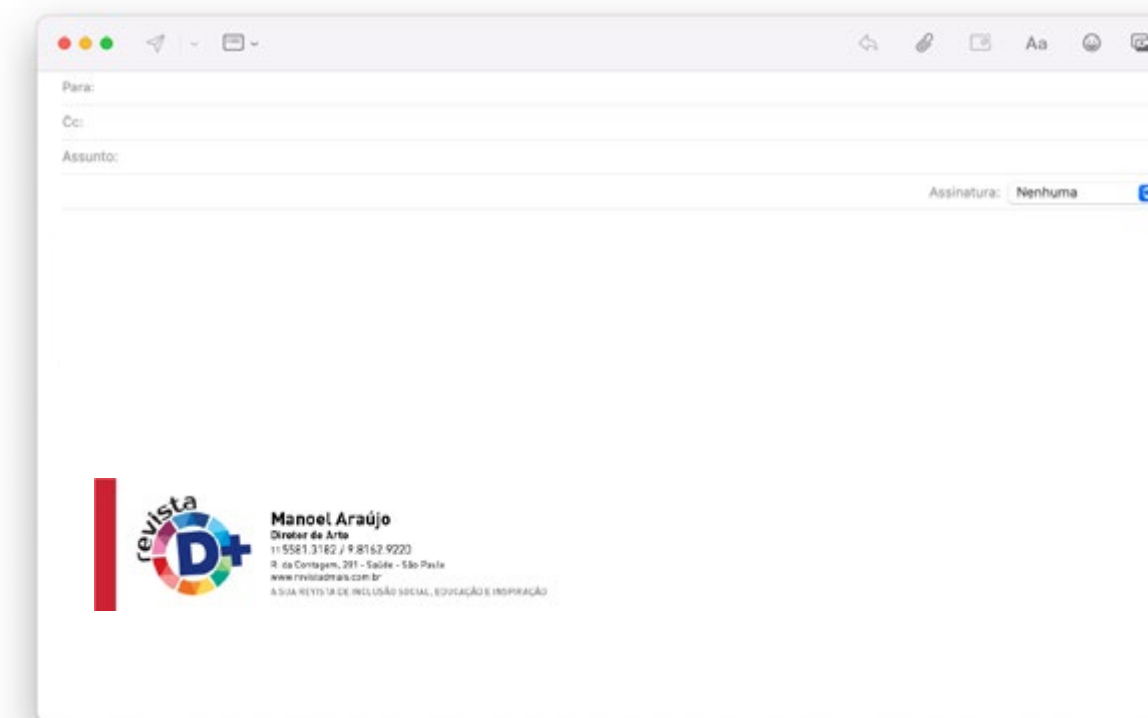
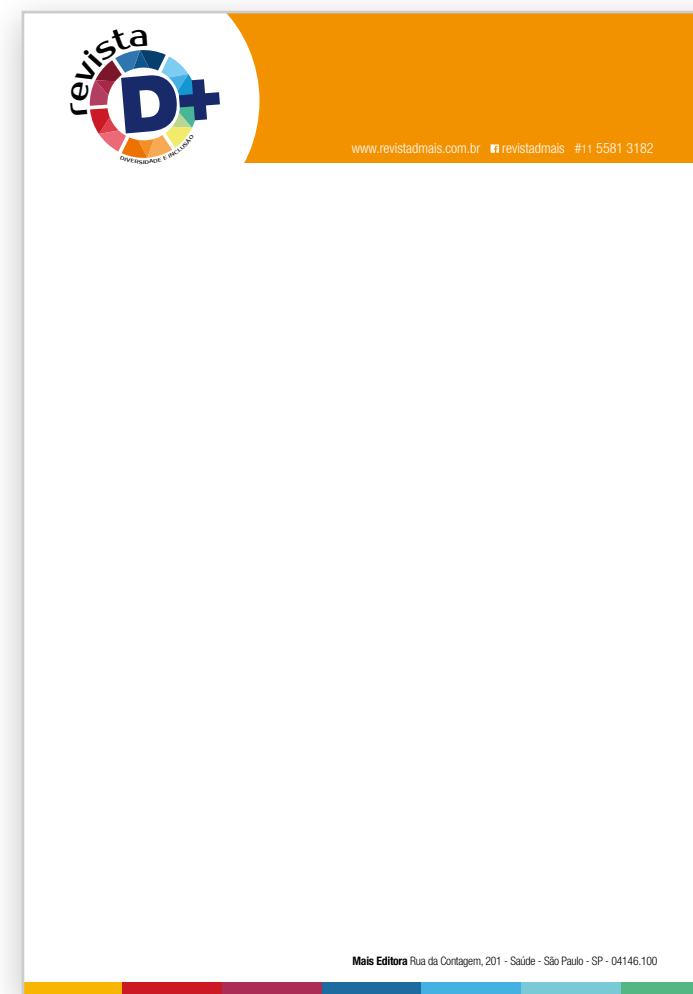

macro

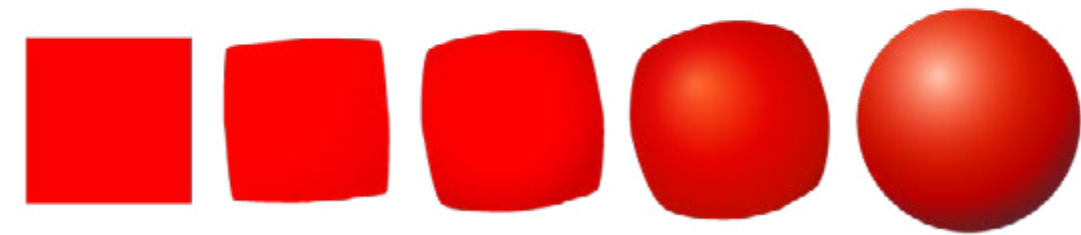

COMUNICAÇÃO

Manoel Araujo

manoel@macro.ppg.br

☎ 11 98162 9220



[behance.net/manoelaraujo](https://www.behance.net/manoelaraujo)